



Comunicado 07/2016

20 de Julho de 2016

Caros pilotos e amigos

Iniciamos, no próximo fim de semana, com a 4ª prova, a 2º parte do Challenge DS3 R1 2016

Três provas e três vencedores, atestam no terreno, a validade e a competitividade desta iniciativa

Em 2015, esta prova que agora vão disputar, foi aliciante de seguir, com os pilotos a fazer tempos semelhantes e a levar com que só fosse conhecido o vencedor na última especial.

Esperamos, que este ano, voltemos a ter uma prova desportivamente tão interessante, e para a qual manifesto desde já os meus melhores votos de sucesso.

Voltamos a lembrar os pilotos e as equipas da necessidade de cumprirem integralmente os regulamentos, não só no que diz respeito à parte técnica e desportiva, como também no que diz respeito à parte da imagem do Challenge, nomeadamente com a a colocação das tendas oficiais do Challenge no espaço que a organização nos ceder para o Village.

Victor Calisto



## EQUIPAS INSCRITAS NO CHALLENGE DS3 R1 2016

- 05 - Pedro Antunes - Alexandre Rodrigues
- 20 - Ricardo Sousa - Carlos Silva
- 21 - André Rodrigues - Eurico Adão
- 22 - Diogo Soares - Luís Rodrigues
- 23 - Gonçalo Inácio - Rui Raimundo
- 24 - Hugo Lopes - Pedro Vale
- 25 - André Oliveira - Sérgio Rocha

### DS3 R1 VILLAGE

Todas as equipas terão obrigatoriamente de montar a tenda e oleado específico desta competição (fornecidos pela organização) no espaço para o efeito, na Citroen DS3 R1 Village

Obrigatoriamente terá de ser colocado na parte da frente da tenda uma faixa com os patrocinadores do DS3 R1 Challenge e o nome dos pilotos (a fornecer)

### IMPORTANTE

Todas as viaturas devem estar equipadas com o material fornecido pela organização - Bacquets, Cintos, volante e sistema de extinção fornecido.

É obrigatória a colocação da publicidade obrigatória nos locais previamente destinados, não sendo permitida qualquer publicidade que colida com os interesses comerciais dos parceiros do Challenge DS3 R1.



## INFORMAÇÕES ÚTEIS

### Fornecedor Oficial de Pneus



Modelos e medidas obrigatórias

FEDIMA N02 DS3 R1 - 92.00 + IVA

FEDIMA N03 DS3 R1 - 98.00 + IVA

(Os preços já incluem o “ecovalor”)

Contacto Comercial: Paulo Alexandre - 919 260 000

Como alternativa pedir para falar com: Carlos Trindade - 919 262 627 / 912 501 445

**Os pneus devem ser encomendados e pagos á FEDIMA antes de cada prova**

**A presença da FEDIMA em cada prova serve apenas para apoio e assistência de todos os pilotos e não para comercializar pneus**

**Em 2016 são permitidos a marcação de 8 pneus N03 e 8 pneus N02 que são já fornecidos com os rasgos para piso molhado feitos pelo fabricante. É interdito o uso de N02 que não estejam nestas condições. NÃO É PERMITIDO ABERTURA DE RASGOS PELOS PILOTOS.**

**Os N02 utilizados em 2015 e cujos rasgos foram abertos pelas equipas não são válidos**

N03

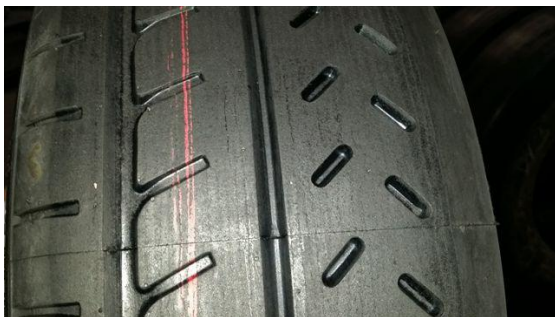

N02

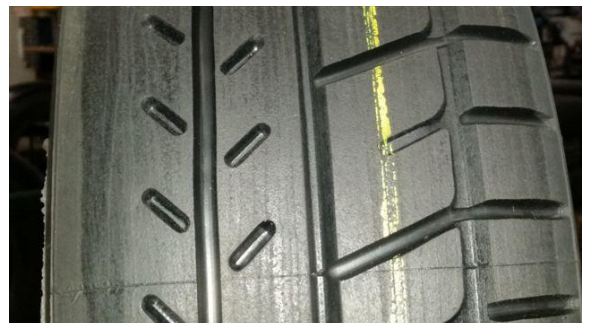

**Os pneus N02 e N03 não podem ser utilizados simultaneamente, sendo que os N02 só podem ser utilizados para piso molhado**

**DS3 R1**  
**CHALLENGE**  
2016

**FEDIMA**  
TYRES  
**sofrapa**  
**SKF**

**Valvoline**



**INSIDE**  
motor

**COMUNICAÇÃO**

**Fornecedor Oficial de Peças de substituição**

**sofrapa**

Rui Herois de Chaimite Lote A

2675-375 Odivelas

Telefone: 219 379 970

Fax: 219 379 976

**Contacto para encomendar ou adquirir peças**

PEDRO JUSTINO

pedro.justino@sofrapa.pt

Telemovel: 910 715 545

**As pastilhas de travão são obrigatoriamente FERODO DS3000 para frente e DS2500 para trás e são marcadas pelo fabricante no corpo da pastilha com DS3 R1 - Portugal**

**Lubrificantes Obrigatórios**



Consultar tabela anexa

Verificar em <http://www.krautli.com> ou o revendedor mais perto

**INSIDE**  
motor

Rua Prof. Dr. Joaquim Fontes Armazém 7 Casal Lourenço  
Camarões 2715-416 Almargem do Bispo

<http://www.challenge-ds3r1.com> [challengeds3r1@gmail.com](mailto:challengeds3r1@gmail.com) Facebook: Challenge DS3 R1



## INFORMAÇÕES SOBRE A PROVA

### RALI AGUIAR DA BEIRA / SERNANCELHE

#### VERIFICAÇÕES ADMINISTRATIVAS

Sexta-feira 22 de Julho 12.30-16.30 C. M. Aguiar da Beira

#### VERIFICAÇÕES TÉCNICAS

Sexta-feira 22 de Julho 13.00-17.00 ARC - Aguiar da Beira

#### VERIFICAÇÕES DO CHALLENGE E MARCAÇÃO DE PNEUS

Chama-se a atenção para a obrigatoriedade do cumprimento dos horários estabelecidos para as verificações e marcações de pneus do Challenge

Sexta-feira 22 de Julho Hora limite 19.00 Citroen DS3 R1 Village  
após as verificações técnicas

#### ENTRADA DOS CARROS EM PARQUE FECHADO DE PARTIDA

Sexta-feira 22 de Julho Até às 19.15

#### PROVA

**Sexta-feira 22 de Julho 1ª Etapa**

Partida 20.00 Aguiar da Beira

1ª PEC Super Especial 1.69 Km 20.30

Chegada 1ª Etapa 22.15 Aguiar da Beira

**Sábado 23 de Julho****2ª Etapa**

Partida			10.00	Aguiar da Beira
2ª PEC	Sernancelhe 1	8.18 Km	10.40	
3ª PEC	Aguiar da Beira 1	8.66 Km	11.15	
4ª PEC	Pena Verde 1	6.52 Km	11.45	
5ª PEC	Sernancelhe 2	8.18 Km	12.30	
Reagrupamento			12.55	Aguiar da Beira
6ª PEC	Aguiar da Beira 2	8.66 Km	14.05	
7ª PEC	Pena Verde 2	6.52 Km	14.35	
8ª PEC	Sernancelhe 3	8.18 Km	15.20	
9ª PEC	Aguiar da Beira3	8.66 Km	15.55	
Chegada 2ª Etapa - Final do Rali			16.30	Aguiar da Beira

**CERIMÓNIA DO PÓDIO E ENTREGA DE PRÉMIOS**

Sábado 23 de Junho 18.00 C. M. Aguiar da Beira

**VERIFICAÇÕES FINAIS**

Sábado 23 de Junho 2016 Após a Cerimóni do Pódio ARC - Aguiar da Beira

Challenge DS3 R1

**INSIDE MOTOR**