



Comunicado 08/2016

30 de Agosto de 2016

Caros pilotos e amigos

Chegámos à fase decisiva deste Challenge DS3 R1 2016

No próximo fim de semana o Rali Viana do Castelo, vai ajudar a decidir os lugares cimeiros desta competição.

Neste momento, só dois pilotos estão posicionados com grande vantagem para conquistar o cetro de 2016:

O estreante **Diogo Soares**, que veio trazer uma lufada de ar fresco a esta competição e provar que é nas fórmulas de promoção que podem debutar os grandes pilotos do futuro e o repetente **Ricardo Sousa** que no primeiro ano, apesar da sua rapidez e consistência não foi capaz de demonstrar no final, o início fulgurante da época passada, mas que é sem dúvida um dos pilotos que nos orgulhamos de ter iniciado em competição e que por certo dará muito que falar. (Esperamos que esteja completamente recuperado física e mentalmente do impressionante acidente da última prova)

A lutar para as posições secundárias e com o mesmo número de pontos, também um jovem valor do automobilismo nacional, **Hugo Lopes** e um estreante na disciplina de ralis, depois de algumas épocas na velocidade, comprovadamente rápido, mas ainda seguramente à procura do seu equilíbrio, nesta nova etapa da sua carreira, o **Gonçalo Inácio**.

Dos que iniciaram este Challenge, lamentamos a falta do Pedro Antunes, do André Oliveira e do André Rodrigues, por não terem de uma forma ou outra conseguido atingir os seus objetivos nesta competição

Lamentamos, ainda mais, por sentir que os projetos de iniciação como este, devem ter como base a participação e a formação, e não deixam de ser válidos só porque os objetivos da vitória final não foram alcançados.

Sempre soubemos respeitar e acarinhar todos os pilotos que estiveram connosco e por esse facto boa sorte para os que continuam e para os que partiram

Grande abraço

Victor Calisto



EQUIPAS INSCRITAS NO CHALLENGE DS3 R1 2016

37 - Diogo Soares - Luís Rodrigues

38 - Ricardo Sousa – N N

39 - Hugo Lopes – N N

40 - Gonçalo Inácio – N N

DS3 R1 VILLAGE

Todas as equipas terão obrigatoriamente de montar a tenda e oleado específico desta competição (fornecidos pela organização) no espaço para o efeito, na Citroen DS3 R1 Village

Obrigatoriamente terá de ser colocado na parte da frente da tenda uma faixa com os patrocinadores do DS3 R1 Challenge e o nome dos pilotos (a fornecer)

IMPORTANTE

Todas as viaturas devem estar equipadas com o material fornecido pela organização - Bacquets, Cintos, volante e sistema de extinção fornecido.

É obrigatória a colocação da publicidade obrigatória nos locais previamente destinados, não sendo permitida qualquer publicidade que colida com os interesses comerciais dos parceiros do Challenge DS3 R1.

INFORMAÇÕES ÚTEIS



Fornecedor Oficial de Pneus

Modelos e medidas obrigatórias

FEDIMA N02 DS3 R1 - 92.00 + IVA

FEDIMA N03 DS3 R1 - 98.00 + IVA

(Os preços já incluem o “ecovalor”)

Contacto Comercial: Paulo Alexandre - 919 260 000

Como alternativa pedir para falar com: Carlos Trindade - 919 262 627 / 912 501 445

Os pneus devem ser encomendados e pagos á FEDIMA antes de cada prova

A presença da FEDIMA em cada prova serve apenas para apoio e assistência de todos os pilotos e não para comercializar pneus

Em 2016 são permitidos a marcação de 8 pneus N03 e 8 pneus N02 que são já fornecidos com os rasgos para piso molhado feitos pelo fabricante. É interdito o uso de N02 que não estejam nestas condições. NÃO É PERMITIDO ABERTURA DE RASGOS PELOS PILOTOS.

Os N02 utilizados em 2015 e cujos rasgos foram abertos pelas equipas não são válidos

N03

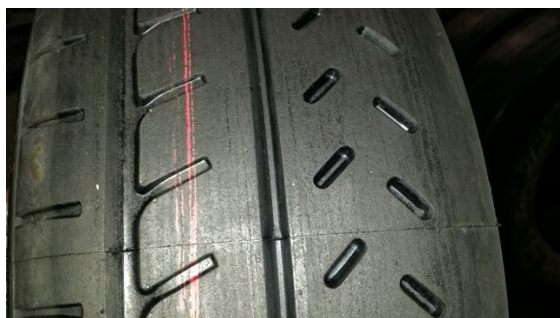

N02

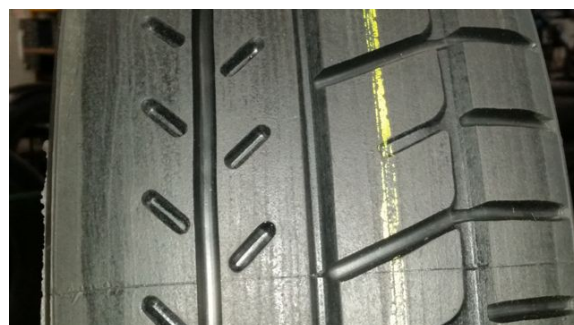

Os pneus N02 e N03 não podem ser utilizados simultaneamente, sendo que os N02 só podem ser utilizados para piso molhado

Fornecedor Oficial de Peças de substituição

Rui Herois de Chaimite Lote A

DS3 R1
CHALLENGE
2016

FEDIMA
TYRES
sofrapa
SKF

Valvoline



INSIDE
motor

COMUNICAÇÃO

2675-375 Odivelas

Telefone: 219 379 970

Fax: 219 379 976

Contacto para encomendar ou adquirir peças

PEDRO JUSTINO

pedro.justino@sofrapa.pt

Telemovel: 910 715 545

As pastilhas de travão são obrigatoriamente FERODO DS3000 para frente e DS2500 para trás e são marcadas pelo fabricante no corpo da pastilha com DS3 R1 - Portugal

Lubrificantes Obrigatórios

Consultar tabela anexa

Verificar em <http://www.krautli.com> ou o revendedor mais perto

INFORMAÇÕES SOBRE A PROVA

RALI DE VIANA DO CASTELO

2/3 de Setembro de 2016

VERIFICAÇÕES ADMINISTRATIVAS

Rua Prof. Dr. Joaquim Fontes Armazém 7 Casal Lourenço
Camarões 2715-416 Almargem do Bispo

<http://www.challenge-ds3r1.com> challengeds3r1@gmail.com Facebook: Challenge DS3 R1



Sexta-feira 02 de Setembro

Números 31 e seguintes

16.15-17.10

Secretariado da Prova – Centro Cultural de Viana do Castelo

VERIFICAÇÕES TÉCNICAS

Sexta-feira 02 de Setembro

Números 31 e seguintes

17.15-18.45

RB MOTOR – PEUGEOT

Av. Rocha Páris , 146 4900-494 Viana do Castelo

VERIFICAÇÕES DO CHALLENGE E MARCAÇÃO DE PNEUS

Chama-se a atenção para a obrigatoriedade do cumprimento dos horários estabelecidos para as verificações e marcações de pneus do Challenge

Sexta-feira 02 de Setembro

Hora limite 20.00 Citroen DS3 R1 Village

Após as verificações técnicas

ENTRADA DOS CARROS EM PARQUE FECHADO DE PARTIDA

Sexta-feira 02 de Setembro

Das 20.00 às 20.45

PROVA

Sexta-feira 02 de Setembro

1ª Etapa/1ª Secção – Viana do Castelo – Viana do Castelo

Partida

20.00

C. C. de Viana do Castelo

1ª PEC

S. Especial-Viana do Castelo

1.81 Km

20.26

Chegada 1ª Etapa

22.26

C.C. de Viana do Castelo

Sábado 03 de Setembro

1ª Etapa/2ª Secção– Viana do Castelo – Viana do Castelo



COMUNICAÇÃO

Partida			09.30	C.C. de Viana do Castelo
2ª PEC	S. S. da Torre / Almonde -1	9.30 Km	10.08	
3ª PEC	Serra D´Arga – 1	18.70 Km	10.41	
4ª PEC	S. S. da Torre / Almonde - 2	9.30 Km	11.39	
5ª PEC	Serra D´Arga – 2	18.70 Km	12.12	
Reagrupamento			13.07	Urb.da Rua Argaçosa
Parque de Assistência			13.27	Urb.da Rua Argaçosa

Sábado 03 de Setembro 1ª Etapa/3ª Secção– Viana do Castelo – Viana do Castelo

6ª PEC	S. S. da Torre / Almonde - 2	9.30 Km	14.20	
7ª PEC	Serra D´Arga – 2	18.70 Km	14.53	
8ª PEC	S. Especial-Viana do Castelo	1.81 Km	15.51	
Parque de Assistência			16.01	Urb.da Rua Argaçosa
Chegada - Parque Fechado			16.21	C.C. de Viana do Castelo

CERIMÓNIA DO PÓDIO E ENTREGA DE PRÉMIOS

Sábado 02 de Setembro			17.00	C.C. de Viana do Castelo
------------------------------	--	--	-------	--------------------------

VERIFICAÇÕES FINAIS

Sábado 02 de Setembro 2016

Após a Cerimónia do Pódio

RB MOTOR – PEUGEOT

Av. Rocha Páris , 146 4900-494 Viana do Castelo

DS3 R1
CHALLENGE
2016

FEDIMA
TYRES
sofrapa
SKF



Valvoline

INSIDE
motor

COMUNICAÇÃO

Challenge DS3 R1

INSIDE MOTOR

Rua Prof. Dr. Joaquim Fontes Armazém 7 Casal Lourenço
Camarões 2715-416 Almagem do Bispo

<http://www.challenge-ds3r1.com> challengeds3r1@gmail.com Facebook: Challenge DS3 R1